

Übersichtsplan: Lage der Maßnahmen

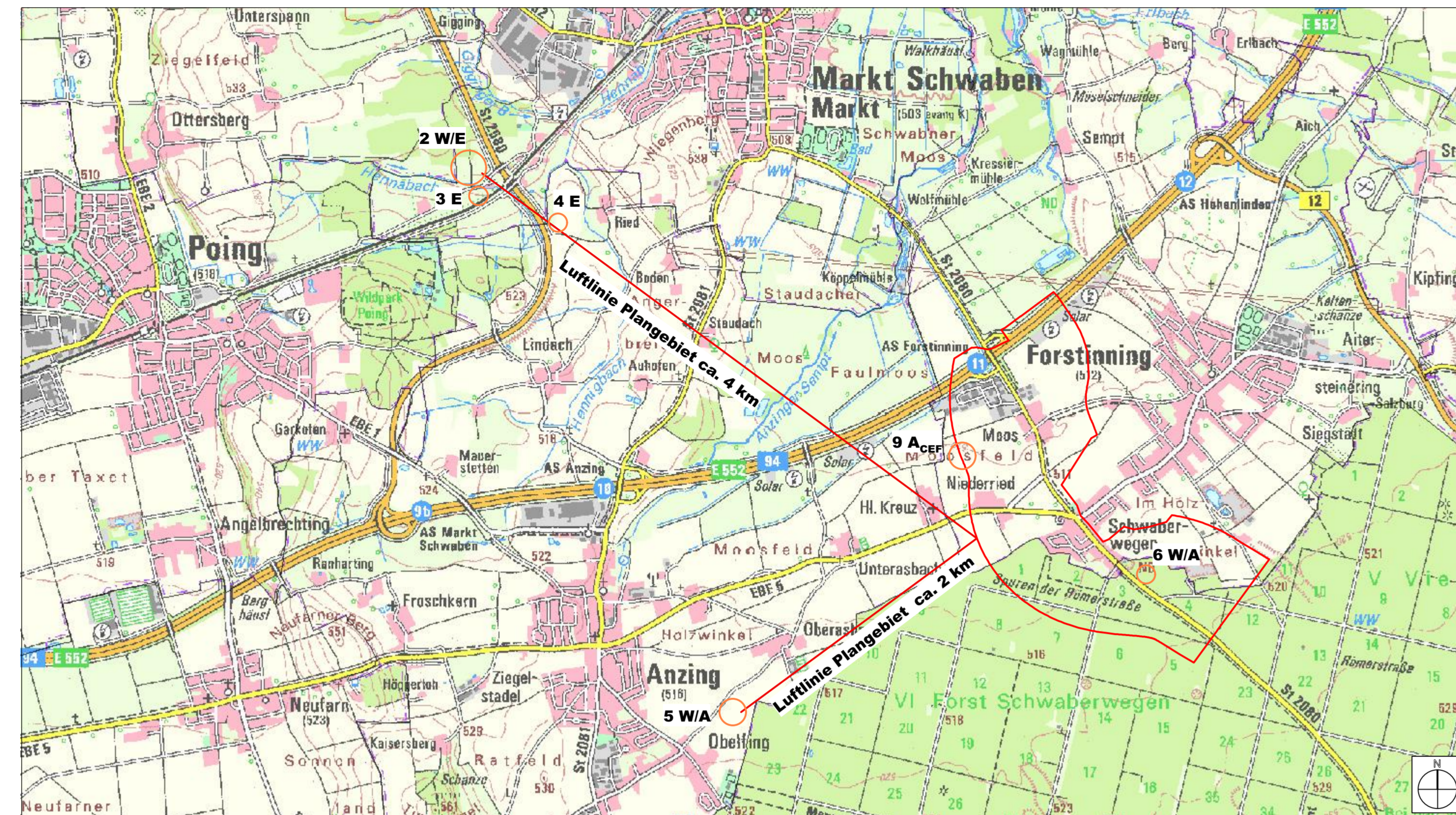

Quelle: © Geobasisdaten der Bayerischen Vermessungsverwaltung, unmaßstäblich (ca. 1:50.000)

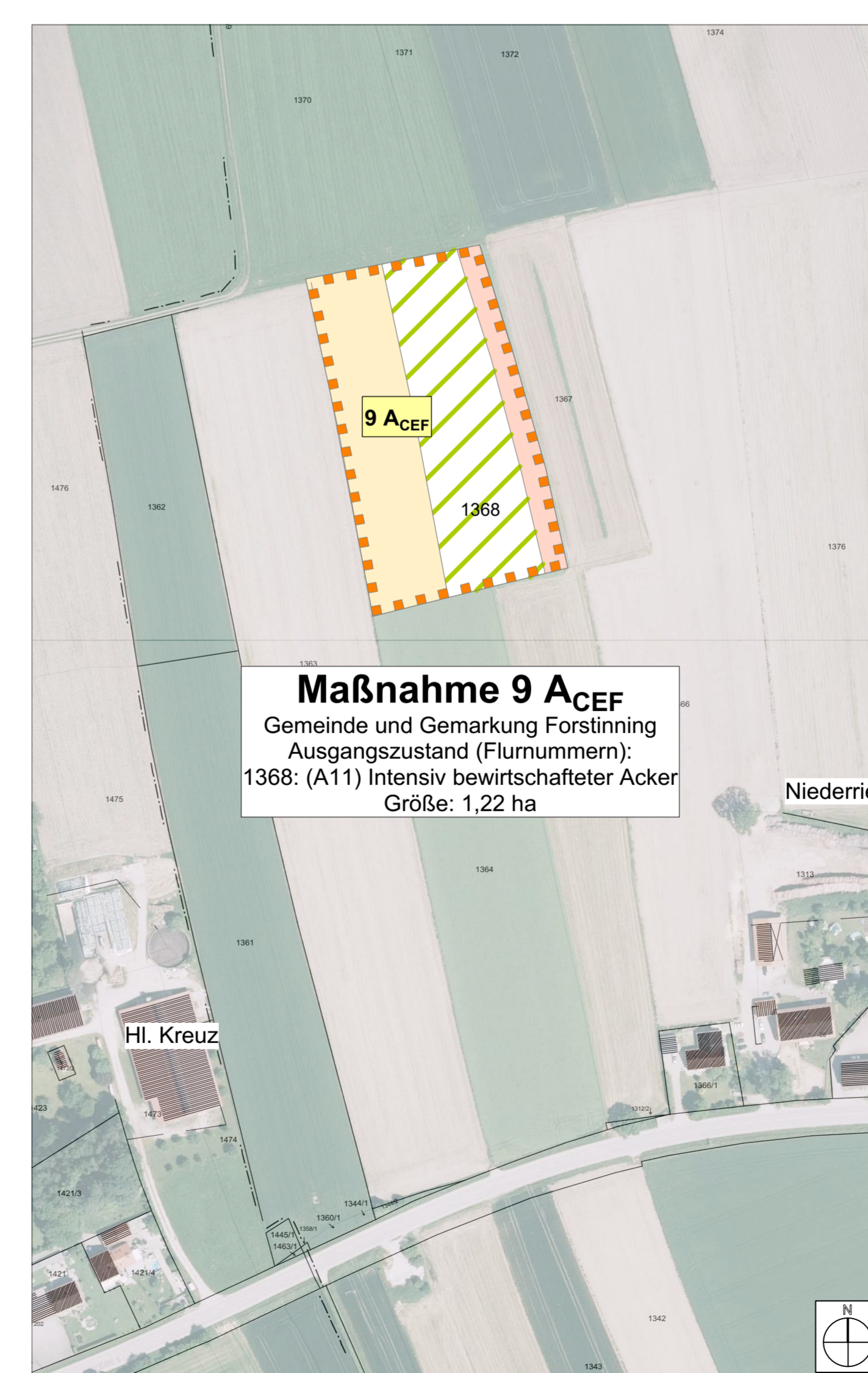
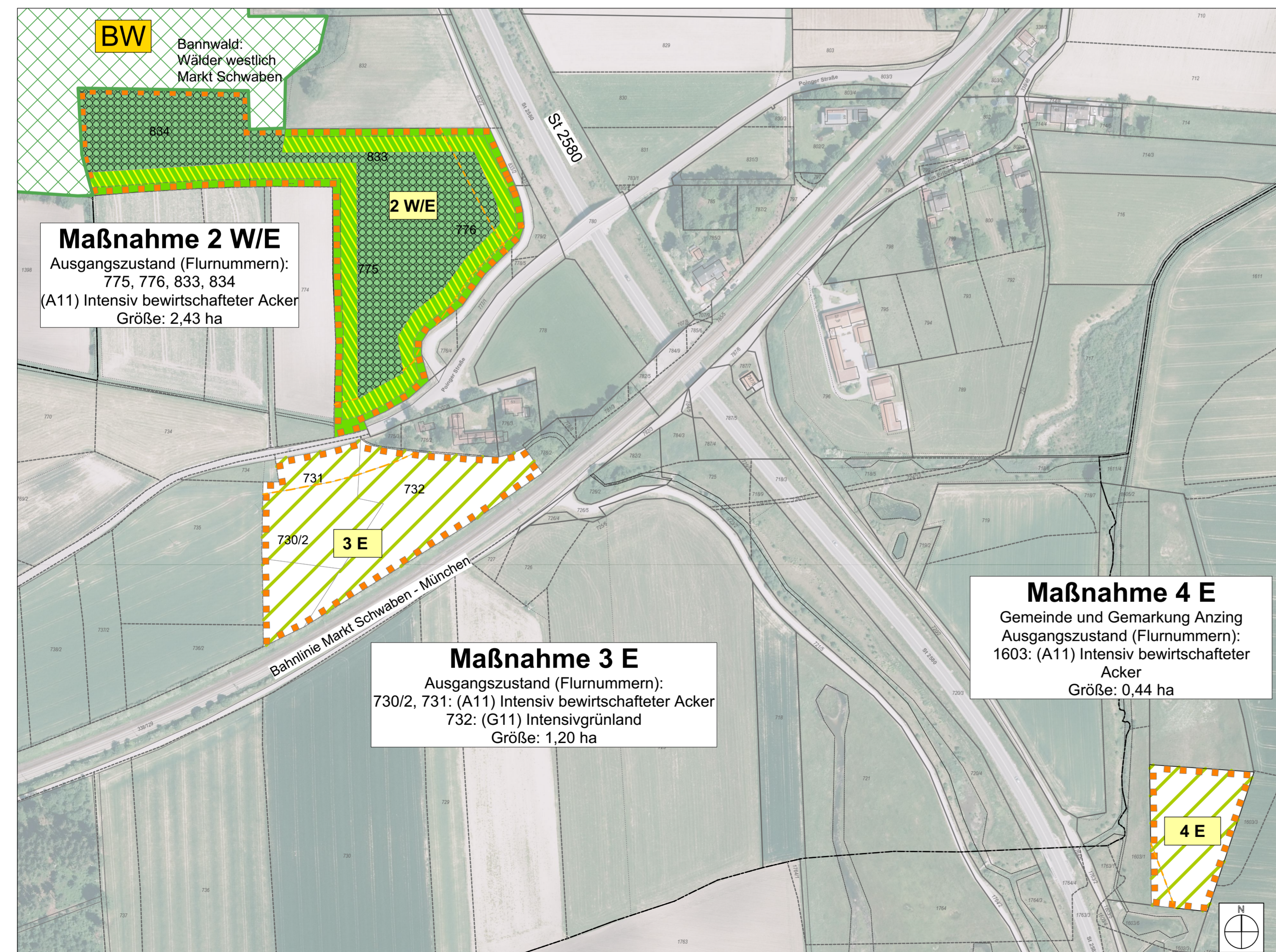
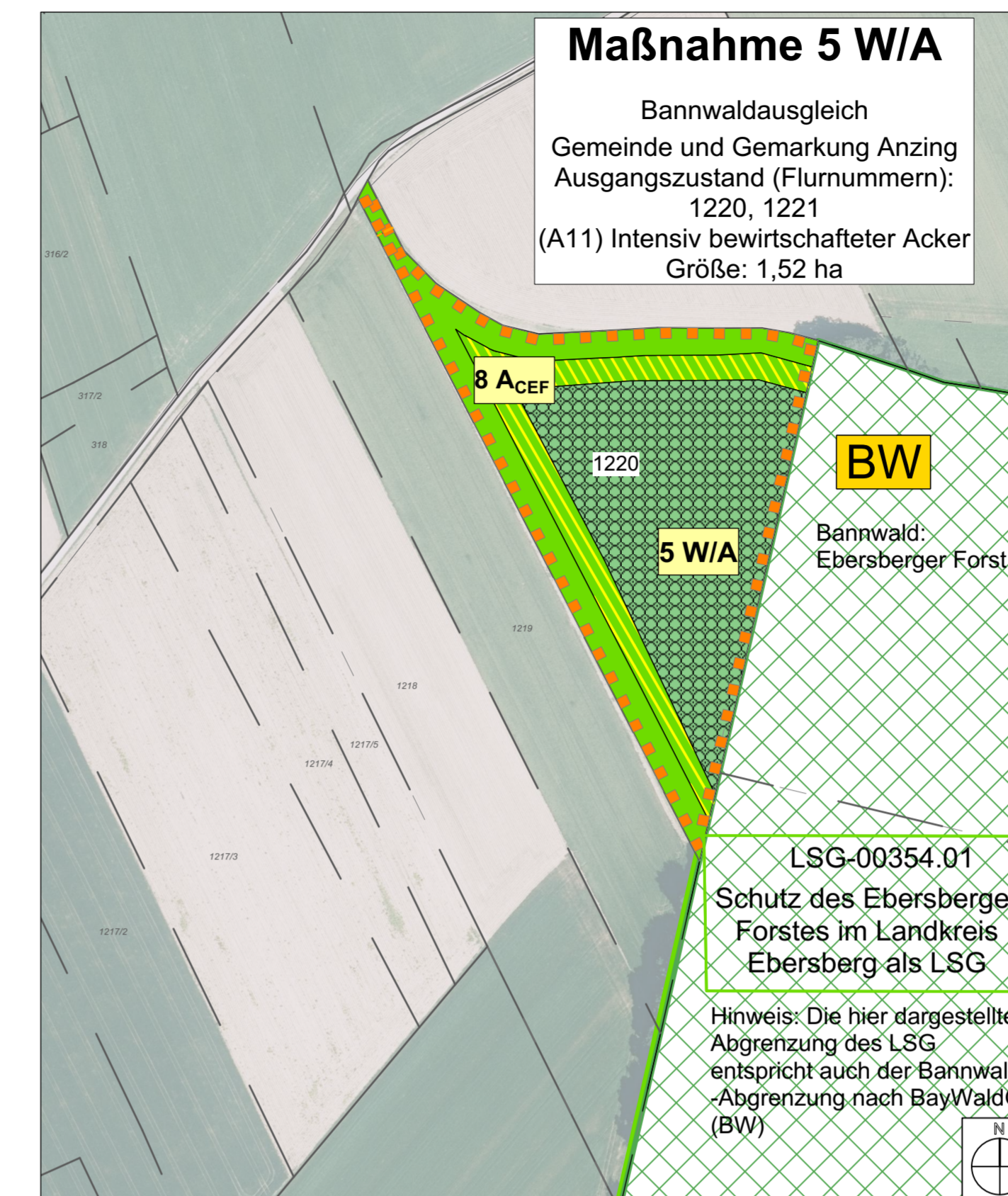

Horstmann + Schreiber Dipl.-Ing. Landschaftsarchitekten <small>Gemeinschaftsunternehmen 85354 Freising Tel. 089/31 496633, Fax 496635 www.horstmannschreiber.de</small>	Datum	Zeichen
	bearbeitet: Dez. 2018	LO
	gezeichnet: Dez. 2018	LO
	geprüft: Dez. 2018	DS

Freistaat Bayern Staatliches Bauamt Rosenheim Wittelsbacherstraße 11 83022 Rosenheim Tel. 08031 / 394-0, Fax 08031 / 394-2169, E-Mail: poststelle@stbaro.bayern.de	bearbeitet: gezeichnet: Dez. 2018 geprüft: Zehentmair PSP-Nr.: Projekt: S2080 Markt Schwaben-Ebersberg OU Schwabenwegen Date: 278.3 OU Schwabenwegen, Unterlage 9.2, Bl.3, 2018-12-17.pdf
--	---

Nr.	Art der Änderung	Datum	Zeichen

FESTSTELLUNGSENTWURF

Straßenbauverwaltung Freistaat Bayern Staatliches Bauamt Rosenheim Straße / Abschn.-Nr. / Station: St 2080 / 220 / 0,120 - 240 / 0,923 PROJIS-Nr.:	Unterlage / Blatt-Nr.: 9.2 / 3 Maßnahmenplan Blatt 3 Maßstab: 1 : 2.000
---	--

St 2080 Markt Schwaben - Ebersberg
 Ortsumfahrung Schwabenwegen
 Bau-km 0+080 bis Bau-km 2+480

aufgestellt:
 Staatliches Bauamt Rosenheim

 Jörg Bauer, Baudirektor
 Rosenheim, den 17.12.2018

Geobasisdaten: © Bayerische Vermessungsverwaltung (www.geodaten.bayern.de) (Darstellung der Flurkarte als Eigentumsnachweis nicht geeignet)
 Bann- und Schutzgebietsdaten: © Bayerisches Landesamt für Umwelt (www.lfu.bayern.de)
 Projektum: 17.12.2018